Cochez la ou les cases où vous souhaitez vous inscrire

ACTIVITE	LUNDI 26	MARDI 27	MER-CREDI 28	
Aide aux devoirs	☐OUI ☐NON	☐OUI ☐NON		MATIN
Stop motion	☐OUI ☐NON			MATIN
Le jeu de l'Observateur	☐OUI ☐NON			MATIN
Just dance	☐OUI ☐NON			MATIN
Décoration de galets aux Posca		☐OUI ☐NON		MATIN
Cuisine		☐OUI ☐NON	☐OUI ☐NON	MATIN
Coiffure et maquillage comme au cinéma			☐OUI ☐NON	MATIN
Sport : thèque			☐OUI ☐NON	MATIN
Initiation à la boxe	☐OUI ☐NON			APRES-MIDI
Course aux défis	☐OUI ☐NON			APRES-MIDI
Activité doublage de film	☐OUI ☐NON			APRES-MIDI
K'Léidoscope : réalisation d'un court-métrage		☐OUI ☐NON		APRES-MIDI
Film et analyse		☐OUI ☐NON		APRES-MIDI
Light Painting		☐OUI ☐NON		APRES-MIDI
Escape game			☐OUI ☐NON	APRES-MIDI
Perles à repasser			☐OUI ☐NON	APRES-MIDI

Décoration de la salle d'étude avec un graffeur, **<u>Lundi 26 février journée entière</u>**	☐OUI ☐NON

Viens vite déposer ton flyer à la Vie Scolaire pour réserver ta place !

Viens apprendre les techniques du stop motion pour réaliser un petit film !

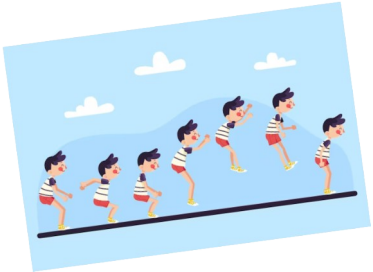

Apprends à te coiffer et te maquiller comme au cinéma !

Viens décorer ta salle d'étude avec un graffeur professionnel !

Collège Joachim du Bellay

Programme Ecole Ouverte Février 2024

- Lundi 26 au mercredi 28 février -

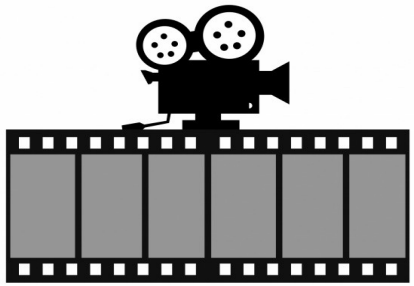

Programme de l'école ouverte Février 2024

ACTIVITES10h	DATES	HEURES
Aide aux devoirs *Assistants d'éducation*	26/02 27/02	10h-12h
Stop Motion *Assistants d'éducation*	26/02	10h-12h
Le jeu de l'Observateur *Assistants d'éducation*	26/02	10h-12h
Just dance *Assistants d'éducation*	26/02	10h - 12h
Initiation à la boxe *Intervenant extérieur et AED*	26/02	14h-16h
Course aux défis *Assistants d'éducation*	26/02	14h-16h
Doublage de films *Mme Pardessus et AED*	26/02	14h-16h
Décoration salle d'étude *Intervenant extérieur, Mme Renard et Mme Bonnet*	26/02	10h-12h 14h-16h
Cuisine Assistants d'éducation	27/02 28/02	10h-12h
Décoration de galets aux crayons Posca *Assistants d'éducation et Mme Renard*	27/02	10h - 12h
K'Léidoscope : création d'un film *Assistants d'éducation*	27/02	14h - 16h
Light painting *Assistants d'éducation et Mme Renard*	27/02	14h - 16h
Film et analyse *Assistants d'éducation*	27/02	14h - 16h
Coiffure et maquillage comme au cinéma *Assistants d'éducation*	28/02	10h - 12h
Sport : thèque *Assistants d'éducation*	28/02	10h - 12h
Escape Game *Assistants d'éducation*	28/02	14h - 16h
Perles à repasser *Assistants d'éducation*	28/02	14h - 16h

Modalités de fonctionnement de l'école ouverte:

Toutes les activités sont gratuites.

Les activités proposées sont encadrées par le personnel de vie scolaire, enseignants ou éducateurs sportifs.

Pour chaque élève, la famille doit remplir une fiche d'inscription et d'autorisation parentale en précisant la ou les activités choisies.

L'élève doit remettre cette fiche à la vie scolaire le plus vite possible **qu'il y participe ou non jusqu'au vendredi 16 février.**

Les élèves qui ramènent leur coupon rapidement seront prioritaires.

Votre enfant aura une réponse qu'elle soit positive ou négative.

Les élèves qui le souhaitent peuvent déjeuner au collège ; veuillez prévoir un pique-nique.

Vous devez impérativement nous prévenir en cas d'absence de votre enfant.

Inscription

(coupon à rendre avant le vendredi 16 février)

Je soussigné(e) M/Mme :

_____

_____

A pris connaissance des modalités de l'école ouverte :

□ *inscrit* □ *n'inscrit pas*

L'élève :

Nom : _____

Prénom : _____

Classe :

Adresse : _____

_____

Code postal : _____

Ville : _____

Tél fixe :___/___/___/___/___

Tél portable *:* ___/___/___/___/___

J'autorise la diffusion de la prise de photos de mon enfant dans le cadre de la communication du collège pour l'école ouverte :

□ *OUI* □ *NON*

Autres indications :

_____

_____

Fait à : *Le :*

Signature :